MYNGE. Byxii oronuudai proletaarinar, negedegty!

BURIAAD-MONGOL YNEN

Boonoi Komuniis (bolьşeviig) Paartiin Buriaad-Mongoliin Komiteedoi, Buriaad-Mongol Avtonoomito Socialiis Respyybliikiin Tybei Gyisedxexe Komiteedoi ba Uzuudai Buriaad-Mongol Soveedei yder byrtiin oorgan

№ 63 (2036)
1937 onoi MAARTIIN
18
14-dxi zilee garna.
Ulaan-Yde
BMASSR

Soveed zasag—delxeidexinei xojordugaar alxam gy ali proletaarin diktatuuriin xojordugaar yje myn. Negedegeer yjenь Pariizai Komuuna baihan jym.

V. LEENIN.

PARIIZAI KOMUUNIIN 66-dxi OI

zurgaan zilei saana
) Fraanca gyrenei nii-
; goorodoi xydelmeri-
ıulaigaa urdahaa ge-
aesel xeze, xeden yde-
soo Komuuna baiguu-
ıen baina. Tiixede xy-
n angi bolbol zasag
rtaa abxiin hedelge
xiee xehen baixa jym.

oletaariiin diktatuura
ı gehen tyryyşiin he-
xoişo 1917 ondo Ro-
ıde bolhon Aguujixe
in socialiis revoliuu-
byxii delxein xy-
n angi bolbol temese-
rgyi uta zamii tuila-
ı baigaa.

ıdo Rosiin proletaari-
ın, tariaaşadtai xamta
yr zabxalanta revo-
ed, zasag tyrejee baja-
ırhaa buliaan abza,
g delxein zurgaanai
ı deere Soveed zasag
ıar ylc baran, mynee
şine, zargalanta bai-
altatai zoxioon bai-
bana.

nai proletaarin re-
a bolbol arad zondo
eereingee poliitikiin
yriiji bişe, myn aza
alai yriiji delxei dee-
ıaaraa xaruulza şada-
voliuuca myn bolno.
ıerişenei byxii revo-
uudhaa zybxen le ne-
liuuca zasagai erxii
ze abhaniii medeneb-
e bolbol Pariizai Ko-
myn bygeed, eneş
zasagai erxii abaad
boloogyi hen. Kapi-
in habarhaa multar-
delge xedii gargahan
amzahangyi, aza amı-
talaar arad zondo
e revoliuuciin aşa tu-
uulza byriş amzahan-
ına. Manai revoliuuca
kapitaliizmiin habar-
dzoniii multalaza te-
erxe syleeji olgoxoor
ın, arad zonii şanga şa
bolgoxo, aza amida-
rxe baidal olgozo am-
gansal revoliuuca
ym. Manai revoliuu-
rsen ba ilagdaşagyiь
e baina şuu" (Staalin,
vtanai Byrexolboonoi
ıar zybleldeen deere
ygehee. „B.-M. Ynen",
№ 273).

aniiin şunaxal sereg-
ıhaluulhan fraanciin
voliuucaar daragdahan
Komuuna xydelmeri-
in aguu jixe geroiizm
n baina. „Eneentei zi-
r geroiizm geeşi is-
olbol yşee medeegyi
eze 1871 ondo Maarks
ı. Komuuna bolbol xy-
n angiin temeselei
lhanai temdeg bolzo
baina. Komuuna bolbol xydelmerişen angiin saaşanxi temeselde gyn jixe hurgaal ygeze, tereeniii dyreşeleer nelieed bajazuulhan ba byxii delxein xydelmerişen angiin temeselii deede şatadanь yrgeze tabihan baina.

Pariizai Komuuna bolbol byxii oronuudai proletaarinarai internacionaalin xani nairamdalai mederelii heriyylen xydelgehen jym. „Pariizai pyyşkenyydei şanga abiaan proletarjaadai ton geegdehen taliin gynzegii noiroor untaza baihiinь heriyylze, xaa xaanagyi revoliuucan—socialiis propagaandii şangadxalgada iolto ygehen baina. Egee le iimehee Komuuniin xereg yxeegyi; tere mynee xyrter xeneimnaiş zosoo amidii baidag" (Leenin, toom XV, xuudahan 160).

Egee le iimehee byxii delxein proletaarinar zil byride maartiin 18-ai yderii revoliuucan temeselei gaixamşagta yderyydei negen geze ba delxein proletaarinarai xani nairamdalai yder geze joholon temdegledeg bolhon geeşe. Revoliuuciin temeselşedte tuhalxa olon ulasai organizaaciin—MOPR-oi bii bolhonhoo (1922 ondo) xoişo Pariizai Komuuniin yder bolbol sagaan terroorto ba zerlig faşiizmda esergyy temeselde delxein azalşadii emxilen zagsaaxa, revoliuucan temeselşedte tuhalamza emxidxexe ba internacionaalin xani nairamdalii bexizyylxe yder myn boloo. Komunaarnarai geroilig temeselii ba tedeniii versaaliiin aluurşadai hyreetelgeer darahiinь zosoogoo hanan, ene yder delxein proletaarinar, Pariizai geroilig komunaarnarai zamaar ba Rosiin proletaarinarai ilaltata zamaar temesen jabahaar faşiizmiin tyrme konclaagernuudta xajuulaad zobozo bazuugdaza baigşadta tuha xyrgelgee ulam erşeteigeer, ulam yrgeneer jabuuldag ba jabuulxa baina.

Leenin—Staalin xojoroi xytelberieer jabaa bolьşeviiguudai paarti Pariizai Komuuniin dyreşelii xaraada abza, delxein zurgaanai nege xubi deerexi xyn tyrelxiteniii 1917 ondo bolhon, ilalta tyges Aguujixe proletaarin revoliuucaar damzuulan zargalta haixan socialiis baidalda xyrgee. Komuniizmiin doodo faaza-socialiizmii busaltagyi baiguulaad, „kapitaliis oronuudai olomiiloon ynenşe şudarguu xynyydei xyseeg ba myneeş xyseze baihan bygedenь SSSR dotor bejelyylegdeşood baihaniii gerşelhen dokymeent bolxo" (Staalin) aguujixe Konstituuca batalan abaad bainabdi. Ene Konstituucamnai „myneefaşiizmiin zerlig hyidxelii esergyysen temeseşge bygedede moraalin tuhalamza ba reaalin tulguuri..." (Staalin) bolno şuu.

Moskvaa—Yeellen— Moskvaa

...irь. 15, (TASS). Ana-erehee Fariizai niide-in şuurgan bolzo, gur-deree haatuulza baina. Samoliiodoinь ekipaaza hain baina. Sagai ularilai haizarxalaar Farix niidexe baina.

Xynde azyiledberiiin Arkomoi

PRIKAAZ

§ I.

Xynde azyiledberiiin Aradai Komisaarai negedxi orologşodo nyx. A. P. Zaveniaaginiii tomiloxo tuxai SSR Xolboonoi TGK-oi ene onoi maartiin 14-ei togtooltoi daşaramduulan, A. P. Zaveniaaginiii Magnitogoorskiin, nyx. Staalinai neremzete metallyrgiin kombinaadai direektoroinь albanhaa syleelexe.

§ 2

Magnitogoorskiin, Staalinai neremzete metalluurgin kombinaadai direektorto ene kombinaadai axalagşa inzeneer nyx. P.I. Koorobovii tomiloxo.

Xynde azyiledberiiin Aradai Komisaar V. I. Mezlaayk.

Moskvaa, 1937 onoi maart 15.

Azerbajdzaanai SSR-ei şine Konstituuca batalagdaba

Bakuu. 15, (TASS). Ysegelder Azerbajdzaanai SSR-ei soveeduudai IX Onso Xuralai eseslelgiin zasedaani bolbo. Ene xural deere respyybliikiin şine yndehen xuulii negen duugaar batalan abba.

SSSR-ei şine Konstituuciin johoor, Gryyzi, Azerbajdzaanai ba Armeeniiin SSR Xolboondo sexe oroxo bolhon [illegible], Zakavkaazai federaaci [illegible] reenei udaridaxa oorgan [illegible] eereingee tyyxete yy[illegible] dyyrgehen deere toolzo, [illegible] xaxanь şuxala baina geze [illegible] toobo.

Ene xural nyxed [illegible] Moolotovto, Kalinin [illegible] Gryyziiin, Armeeniiin [illegible] likenyydei aradta [illegible] telegraamanuudii [illegible].

SSSR-ei T[illegible]

Moskvaa. 15, (TASS) [illegible] Xolboonoi TGK-iin [illegible] nyxed Solomoon [illegible] Kırooviç ba Ekaterina [illegible] jevna Karmanova [illegible] SSR Xolboonoi [illegible] Aradai Komisaari orologşod bolgon tomilbo.

Myzekaalьna-pedagoogin azal jabuulgiin 30 zilei oi

Moskvaa. Maartiin 15-da Ulaan-seregşedei duunuudai ba pliaaskanuudai ulaantugta ansaambliiin uran haixanai xytelberilegşe, SSR Xolboonoi Aradai artist oordento profeessor A.V. Aleksandroovoi myzekaalьna-pedagoogiin azalii jabuulgiin guşan zilei oido zoriulahan bajarai xural Xolboonoi Baişangai Kolonno zaal so bolbo.

Ene oin nair deere SSSR-ei Oboroonii Arkomoi orologşo, negedxi raangiin aarmiin komisaar nyx. **Ja. B. Gamarnig** ba Xydelmerişen-Tariaşanai Ulaan Aarmiin Generaalin Ştaabai naçaalьnig, Soveed Xolboonoi Maarşal nyx. **A I. Jagoorev** bailsabad. (TASS).

[illegible] Pariizai Komuuniin [illegible].

Pariizai Komuuna 1871 on

[illegible] 18.—Pariizda [illegible] bolbo. [illegible] zasagaa [illegible] abba.

Maartiin 22.—Pariizda [illegible].

[illegible] 23.—[illegible].

Maartiin 24.—Lioon goorod[illegible] Komuuniin togtoholi tunxaglaba.

Maartiin 25.—Lioon goorodoi Komuuna unaba.

Maartiin 23.—Pariizda Komuuniin togtoxoь tunxaglagdaba, Internacionaalai Generaalin Soveed şine tunxaglal gargaxa tuxai togto l abba.

Apreelь 2.—Versaalьda esergyy dain exilebe.

Apreelь 3.—Versaaliiii ataakaixa gehen hedelgo birabagyi. Flyraans gedeg alaulba.

Apreelь 5.—Marselь goorodoi Komuuna unaba.

Apreelь 9.—Versaaliiinxid Pariiz goorodii bombodoxo exilbe.

Apreelь 16.—[illegible] jaad [illegible] xydelmerişenei [illegible] Komuuna [illegible] hungalt [illegible].

Apreelь 19.—[illegible] fabrigud [illegible] azalii bo[illegible] liuulxa tuxai [illegible] aradta xandahan deklaraacii Komuuna gargaba.

Apreelь 20.—Dyyrgeltiin komiisa şineer baiguulagdaba.

Apreelь 25.—Generaalin Soveedei zasedaani deere Pariiz[illegible] bolhon baidal tuxai Maarks informaacain elidxel xebe.

Main 1.—Niiteeree ajuulgyiin zexixa komiteed emxidxegdebe.

Main 8.—Versaaliiinxid Issii gexe poostii ezelen abba.

Main 9.—Generaalin soveedoi zasedaani deere Komuuna tuxai Engelьs informaacan medeesel xelebe.

Main 13.—Pariiz komunaarnar Frankeelь ba Varleen gegşedte Maarks bişeg elьgebe.

Main 27.—Versaaliiinxid Sen-Klyy vorotaagaar Pariiz goorodto dobtolgo xebe. Main şuhata nedeeli exilbe. Komuuniin soveedoi hyylşiin oficiaalin zasedaani.

Main 22-23.—Pariizda gudamziin dailaldaan bolbo. Versaaliiinxid Monmartraaji ezelen abba. Pleende abtahan komunaarnarii oloor buudalga.

Main 23.—Generaalin soveedoi zasedaani deere Komuuniin udxaşanar tuxai Maarks ygee xelebe.

Main 24.—Komunaarnar zaloonigudaa buudaba.

Main 28.—Pariizai jixenxi xubiii Versaaliiinxid ezelen abba. Por-Laşeer gere klaadbişe deere tulaldaan bolbo. Korpoonno gudamzada baiguulhan komunaarnarai hyylşiin barrikaada unaba.

Main 30.—Fraancada bolhon grazdaan dain tuxai Internacionaalai Generaalin Soveedoi tunxaglal garba.

(„Agitaatorai bloknoot" № 8. 1936 on).

Nyxer G. N. Kamiinskiiiji RSFSR-ei Elyyriii saxixa Aradai Komisaarai albanhaanь syləəlexe tuxai

Byxerosiin Tybei Gyisedxexe Komiteedoi Preziidiymei togtool

Byxerosiin Tybei Gyisedxexe Komiteedoi Preziidiymei TOGTOOXONЬ:

Nyx Grigoori Nayymoviç Kamiinskiiiji RSFSR-ei Elyyrii saxixa Aradai Komisaarai albanhaanь syləəlexe.

Byxerosiin Tybei Gyisedxexe Komiteedoi tyryylegşe M. KALIININ.

Byxerosiin Tybei Gyisedxexe Komiteedoi sekretaarь A. KISELIOOV.

Nyxer P. G. Seergijevii RSFSR-ei Elyyri saxixa Aradai Komisaar bolgon tomiloxo tuxai

Byxerosiin Tybei Gyisedxexe Komiteedoi Preziidiymei togtool

Byxerosiin Tybei Gyisedxexe Komiteedoi Preziidiymei TOGTOOXONЬ:

Nyxer Piootr Grigoorьjeviç Seergijevii RSFSR-ei Elyyrii saxixa Aradai Komisaar bolgon tomiloxo.

Byxerosiin Tybei Gyisedxexe Komiteedoi tyryylegşe M. KALIININ.

Byxerosiin Tybei Gyisedxexe Komiteedoi sekretaarь A. KISELIOOV.

Bolьşeviig samokriitikii yrgəlxexe

BK(b) P-n CK-ai Pleenymei şiidxeberiii zyvşen xelseze. Selengiin paroxoodstviin paartorganizaaciin suglaan xojor ydэr yrgelzelebe. Pleenymei şiidxeberiii komuniistnaranь ton jixe edibxiteigeer zvbşen xelseze, paartiiingaa xydelmerid baihan du uu dundanuu l tuşaa samokriitikii aixabtar xurs aar tabiba.

Paartin organizaaciingaa xydelmeride yzegdehen iimenyyd faaktnuudii zaaba: paroxoodstviin ypravleeniiin ba zavo di dergedexi paartkomuudai sekretaarьnarii hyylşiin 3 zil soo hungalta xeegyi. Helgelteer garhan sekretaarьnar xydelmeriiingee toosooto elidxel xengyigeer oşohon baina. Teesgen hajaranş, ypravleen iin dergedexi paartorganizaacada paartiiin ustaavii ebdehen nege faakt baina. Urdiin sekretaarь nyx. Sazoonov ondoo xydelmeride oşoxodoo toosoogoo xengvi jabaşhan ba terenei orondo nyx. Moramkyylьjev geeşii sexe politotdeeloor tomilon, paartkomoi geşyynde koptaacalza paartkomoi sekretaarь bolgoo. Ene metiin jabadalnuud zavoodoi dergedexi paartorganizaacada yzegdehen baiba. Yngereeşe zilei ten bagaar paroxoodstviin dergedexi paartorganizaacada paartiiin geşyyn Prokoopьjev geeşii paartiiin gorkomhoo elьgeehen baigaa. Paartiiin xydeleşegyi xuuli ustaavii ebdeze politoddeeloor, Prokoopьjevii zavoodoi paartoorg bolgon tomiloo hen. Paartin organizaaca Prokoopьjevii ugtaaş medexegyi baigaa. Tere yjedenь paartkomoi geşyyn gansa xyn nyx. Maliyyta baihan, bişeniinь xydeө teeşe komandiroovkoor oşohon, zarьmaniiinь ogtolon garza oşohon baigaa Prokoopьjev, paartkomoi xereg aban sasuu paartiiin dotoroi demokraatiiji ebdeze, paartkomoi geşyydei kandidatuur komuniistnarai olzo baihaniii xereglengyigeer onloo xvnyydii koptaacalza paartkomdoo oruulaa hen.

Mynөө paartkomoi geşyydş, sekretaarьnarş hungagdaagyi tomilgoor orohon zonuud baina geze suglaan deere komuniistnar xelebe. Paartiiin ustaavii ebdehen ba paartorganizaaciin xydelmeriiin muu baihanai tuxai yşөө iimenyyd faaktnuudii komuniistnar xelebe: Ene zilei fevraalь 26da bolhon ypravleeniiin dergedexi paartorganizaaciin suglaan deere, paartida şine zonii abalgan tuşaa asuudal tabiaa hen. Ene asuudalda paartorganizaaca tonş formaalьnaar xandahan baixa jym. Olonxi komuniistnar suglaanai zybşexe zyilii medeegyi baigaa hen Paartida şine kaud daadii abxadaa miin xojor xyn haişaal ygөөşedenь yge xelehen, bişe komuniistnar anirgyi huuza yngerөө. Ene jabadal xadaa paartorganizaaciin xydelmeriiin muu baihaniii ba paartiiin ustaavii nariaar xinaza şadaagyinь eli bolzono Hyvlşiin suglaan deere komuniistnar jixe oloorоо yge xelehen ba bygedөөrөө aixabtar edibxiteigeer suglaandaa xandaba. Yge xelehen komuniistnar Pleenymei şiidxeberiii negen duugaar haişaaba. Ene şiidxeberi xadaa paartindotoroi demokraatiiiji ebdexe jabadalii esesэn halgaxa ba komuniistnar byxenii edibxiii deeşelyylxe, paartiiin xydelmeriii haizaruulxa bolood, bolьşeviigai samokriitikii yrgelxexe myrei xytelbəri myn.

Riikov, Buxaarin xojorii paartihaa gargahan şiidxeberiii komuniistnar bygedөөrөө ton jixedee haişaaba. Pleenymei şiidxeberiii gynzegiigeer yzelge paartorganizaaca deere erşemteigeer jabaza baina.

Şihcoov.
Petroov.

Hainaar xydelene

Xiaagta goorodoi pedogoogin teexnikymei dergedexi Osoaviaxiimei organizaaca hainaar xydeleze baina

Ene organizaacada Voroşilovai mergen buudaaşa 35 xyn, xiimiiin kryzoogto 18 xyn, GSO—80 xyn haradaa 4 ydөrei xeşeel jabuulza baina.

Ene organizaaciin geşyyd gansal өөhedeingөө emxi deere hainaar xydeleed baidag bişe, goorod sooguurxi bişe organizaacanuudaar jabaza nelieed jixe tuha xene.

Ceb. Zim.

Ispaanidaxi grazdaan dainai baidal

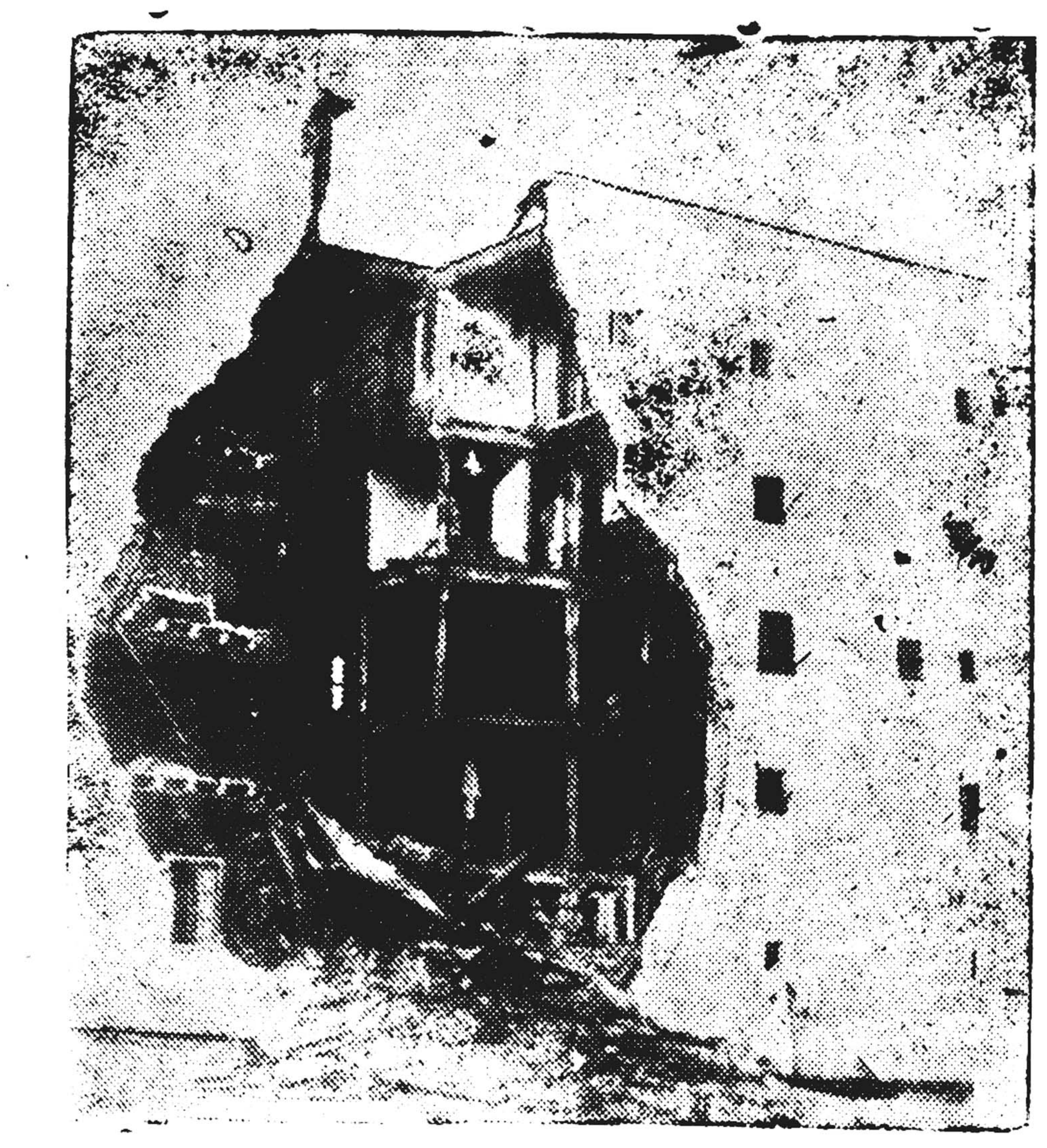

Dainai froontnuud deere

Loondon, *maartiin 15.* Madriidhaa medeesexenь, Gvadalxaarai froontdo itaaliiinxiniii jixeer gemteehen deerehee, Madriidta xyxixe jabadal garahan baixa jym. Madriidai gazeeduud, ylemze jixeer optimiizmada orolgohoo zaisaxa hen geze temdegledeg baina xa.

Yimyyleeşedei seregyydei moraalin baidalai muu baihanhaa ba şadabaritai taaktika xeregleze şadahan deerehee respyyblikiin seregyyd ilalta olbo geze „Nьjuus Kroniikliin" madriidai korrespondeent temdeglene.

(TASS).

* * *

Pariiz, *maartiin 15*, (TASS). Madriidii arşalaxa komiteedoi medeesexenь ysegelder Gvadalxaarai froontdo yimyyleeşenei seregyyd motoorizuulhan xehegyydei tuhalalga doro xeden şine ataakanuudii xebe. Respyyblikiinxin jixe xyseteigeer buudaza, Briyeegihee baruun xoinoxi seektortoo koontrataaka xeze şuxala poziiconuudii ezelbe.

Xaraamiin froontdo daisanuudai ataaka soxigdoo.

* * *

Pariiz, *maartiin 15*, (TASS). Ysegelder respyyblikiinxin bogoixon ataaka xeze Gvadalxaarhaa zyyn xoino 30 kilo meetrte bainan Valьdearanaas tosxonili ezelbe.

* * *

Pariiz, *maartiin 15*, (TASS). Gazeeduudai medeesexenь, ysegelder respyyblikiinxinei samoliooduud yimyyleeşenei sereg deegyyr, pleende orood Madriidta baiza baihan itaaliiinxiniii xaruulhan ba „pleende orogşodii buudaza alanagyibdi"—gehen bişegtei fotokaartoçkanuudii xajahan baina.

* * *

Loondon, *maartiin 15*. (TASS). „Taaims" gazeedai Vateensiiin korrespondeentiin medeesexenь, Ovijeediin rajaando yimyyleeşenei jabagan seregyyd dainda oroxo gehen komaandovaniingaa prikaaz dyyrgexee gurba daxin arsahan baina. Dainda oroxoo arsaahaatnai buudaza alaxabdi geze yimyyleeşenei komaandovani zarьmanda uridşalan duradxahan baina. Xeden oficeernuud aarestlagdaa. Soldaaduudii xoohoor bailgaad yzehen helelgenyydş xegdehen baixa jym.

Madriidii arşalaxa komiteedoi medeesel

Pariiz. *maartiin 15*, (TASS) Ysegelder ydeşe madriidii arşalaxa komiteedoi medeesehenii, Xaraama myrenei rajoondo respyyblikiinxin daisanuudaa aktiivnaar ataakalza uragşaa dabxihan baixa jym.

Gvadalxaaraı froontdo respyyblikiinxin strateegiin ton şuxala udxa şanartai şine poziiconuudii ezelbe. Respyyblikiin seregyyd, daisanuudaa yysxeltelgeer ataakalza, tedenee jixeer gemteebe. Zasagai aviaaca yimyyleeşedei aradanь garza, suglaraad seregyydii boombodohoo ba gurban samoliooduudinь buudaza unagaahan baina.

Gyrenei Xeblelnyydei zaxilgiin ba yje yjede gardag xeblelnyydei Zyyn Sibiiiriin xeltes

Byxexolboonoi Soveeduudai Onso VIII Xural deere nyxer Staalinai xelehen elidxel ba nyxer Moolotovoi yge bişegdehen gramafoonoi plastiinkiin alьboomuudai zaxilgii abza exilbe.

Ene alьboom jixe haixan gojoor xegdehen. Alьboom byriin xazuuda nege xairsag gramofoonoi zyy baixa.

Nege alьboom 75 tyxerig sentei. Deerenь 2 tyxerig 40 mynge zyy abxiin tylөө nemexe.

Nyxer Staalinai elidxeltei alьboom dotor 21 xeheg xojor taladaa bişeetei plastiinka baixa.

Nyxer Moolotovoi ygetei alьboom dotor 10 xeheg xojor taladaa bişeetei plastiinka baixa.

Zaxilga xexedee zaxigşad uridşalan 50 tyxerig mynge zadaadka ygexe johotoi. Ygeiş haa sengiinь bultii tylexede bolno.

paartkabineed, paartiin, seregei ba profsojuuzai organizaacanuud, klyyb, bibliotееke, azyiledberi, alban gazar ba hurguulinuudhaa zaxilgii abna.

Doro dursagdahan xeblelnyydii zaxigtii

1. Grazdaan dainai istoori (sengiinь ximdaruulhan) 16 toom nomuudii zaxixa yneнь 123 tyxerig. Anxan zaxixadanь 8 tyxerig tylexe

2. Xydөө azalai enciklopeedi 2-dxi xeblel. 4 toom nom. Anxan zaxixadaa 7 tyxerig tylexe.

3. K. A. Temiriaazevai xysed sugluulhan zoxioolnuud. 10 toom nom. Bygedөөrөө 150 tyxerig sentei. Anxan zaxixadaa 15 tyxerig tylexe.

4. A. Breemiin. Aduuhan amitanai baidal geze 5 xeheg nom. Bygedөөrөө 100 tyxerig sentei. Anxan zaxixadaa 10 tyxerig tylexe.

Gyrenei xeblelnyydei zaxilgiin ba yje yjede gardag xeblelnyydei Zyyn Sibiiiriin xeltes Ulaan-Ydede „Burkniigiin" direekciin bairada 1937 onoi maartiin 24 xyrter yderei 2 çaashaa 5 çaas xyrter zaxilgii abna.

AADRES: Leeninski, № 42. 2-12 dugaar telefoon. Soveetskhoo oroxo.

Gyrenei xeblelnyydei zaxilgiin ba yje yjede gardag xeblelnyydei Zyyn Sibiiiriin xeltes.

Tariaa xezee dyyrgexe jym?

Booxon. Buriaad-Jengyydei bylegei Moolotovoi neremzete kolxooz xabarai tarilgiin yrehii tysebөөrөө 600 ceentner xadagalxa baihan aad, mynөө arai geze 125 ceent. xadagalaa, 20,8 proceent xysөөbe. Uşaranь—100 garan gektaarai tariaa soxloogyi deereheenь bolbo.

Ene kolxoozoi tyryylegşe Bardaamov geeşe Ulaan-Ydede bolhon kolxoozoi tyryylegşedei 3 hariin kyyrsede oşohon aad, mynөө duulxada, Komvyyzda hurxajaa oroo gelsene.

Tiigeed, ene kolxooz tyryylegşe ygei bolood, tereeneinь xydelmeri eneende tereende xajagdaza baina. Bardaamovii kolxoozoi xydelmeri haizaruulxa şadaltai bolxo geze kolxoozoinь zon kyyrsede ilьgeehen baigaa. Jaaxadaa, xenhee tabilta abaad hurguulida oroob geze gazar tariaalangai Arkomaadhaa huragdaxa baina.

Zadarxadaa xyrhen ene kolxoozoi xydelmeriii dab deere şalgaza, tyryylegşetei bolgon bexizyylxe geze almagai gazarai tahagta naidagdana.

Xydөө bişegşe.

Ordzonikiidziin xydelmeri mynxe

Manai Egetiin hurguuliiin yrooguud tyleg dundaa busalza jabaa hen. Huragşad hurgagşadai sedxilde jamarş dutuugyi, selmeg haixan tengeri, selgilme haixan dalai şingi baibabdi. Xyxiyy zugaatai xyyged xyyjezө, nomoo yzeze baiba. Tiigezө baitarnai pooçto jirebe. Jirehen gazeed abaad yzen gexedee, xyn byxenei niuur şaraida gaşuudalai temdeg gansata oroşbo. Xyndete Arkom Ordzonikiidze naha baraa—gehen medeeselii yzexede jaaşagyi gaşuudaltai baibadaa...

Huragşad bygede negen duugaar „Nyx. Sergoo mynxe geeşe. Tereenei xehen xydelmeriii bide bygedөөrөө yrgelzelyylxebdi" geze xelebe. **S. Nom.**

Xaixaramzagyi tyryylegşe

XORI. Ydiin somonoi Kiirovoi neremzete kolxooz sojol kylьtyyreer geegdeze jabana. Kolxooznignuudai huudal baira, ger dotoronь orood xaraxada halan muuxaigaar baina.

Ene kolxoozoi tyryylegşe nyxer Banzaragşiin gegşe sojol kylьtyyriin xydelmeriii udaridaxahaa naana, өөreingөө ger dotorxiii seber kylьtyyrne bolgozo şadaagyi. Sojol kylьtyyrii xereglexegyi nyxer Banzaragşiin kolxoozii xyteleze şadaxa geeşe gy? geze xaramaar boloo.

Y-do.

MYRIISӨӨGӨӨ DYYRGIIT!

Muxar-Şiber. Sagaan-Şuluutain somon dotor bişeg medexegyi 200 xyn, baga bişegtei 147 xyn baigaa. Eneenhee bişeg medexegyi—156 xyn, baga bişegtei 97 xyn nahatanai hurguulida jabana. Tiigeed, hyylşiin yjede zarьma hurguulinь xeşeelee jabuulxaa boliood baina. Hurguulinuudanь nom, karandaaş, saarhan gexe metiin xeregseleer tonş xomor. Ene zilei main nege boltor bygedөөrөө bişegtei bolxo geze Sagaan-Şuluutain somon Sutain somontoi socialiis myriisөө batalhan baigaa. Iime muugaar xydelxe aad jyynei myriisөө xee geeşeb. Xelsehen ygejөө dyyrgedeg baixiin tylөө Sagaan-Şuluutainxin oroldodog boliit.

C. D.

Xariuusalgata redaaktorii orologşo D. ARDIIIN.

MYNӨӨDER „PROGREES" KINOODO FEEDЬKA

„ERDEM" KINOODO Bide Kronştaadhaa

XARAGTII

HYYLŞIIN MEDEESELNYYD

ŞINE PRAVIITELЬSTVA

Gelьsingfoors, maartiin 12. Finliaandiiin prezideent Kalliio, professor Kajandeer (progresiist) tyryytei şine praviitelьstva baiguulba. Şine praviitelьstvadanь xojor progresiist, taban agraarinuud ba taban sociaal-demokraaduud orobo. Gadaada xeregei miniistrte progresiist Xoolsti tomilogdobo.

(TASS).

ZUU MINGAN TOONNO OROOHO XUDALDAZA ABBA

Pariiz, maartiin 13, (TASS). „Pti Zurnaalь" geze gazeedai medeesexenь, ysegelder Germaani bolbol Argantiinahaa 100 minga ylyytei toonno oroohо ba Avstraalihaa myn ton jixeer oroohо xudaldaza abba. Ene bolbol sereg dainda beledxeze baihanii gerşelene.

Respyybliken ispaanida tuhalamza

Vaşingtoon, maartiin 14. Oloniitiin hanal bodomzodo xaşagdaxadaa Ameerikiin Xolbooto Ştaadai gyrenei departaament respyybliken Ispaanida tuha xyrgexiin tulda Ispaani oroxoo hanahan medicinin xydelmerişedte paasport ygexөө arsahan jabadalaa boliuulhan baina. Mynөө tuha xyrgexeameerikiin organizaaca nuud 10 toonno mediciniin materiaal darii jabuulxaa baina.

(TASS).

MYNӨӨDER

OROS DRAAMIIN GYRENEI TEAATR

Cvetooçnica

(Oros xelen deere) 3 yzegdeltei 5 kartiinatai zyzeg.

A. E. Larioonovoi xytelberieer tabigdaxa.

Zyзegei exilxenь 8 çaashaa. Kaassa yder 11-hөө 2 ç. ydөөş 5-haa 9 ç. boltor

Noomir gargagşa C. NIMIIN. Verstaalagşad: [illegible] ALDANAI, D. ZAMSIIN. «B-M. Praavda» ba «YNENEI» tipograafi. Ypolglavliit 181